

3 TRELIÇA DA COBERTURA  
1 : 30

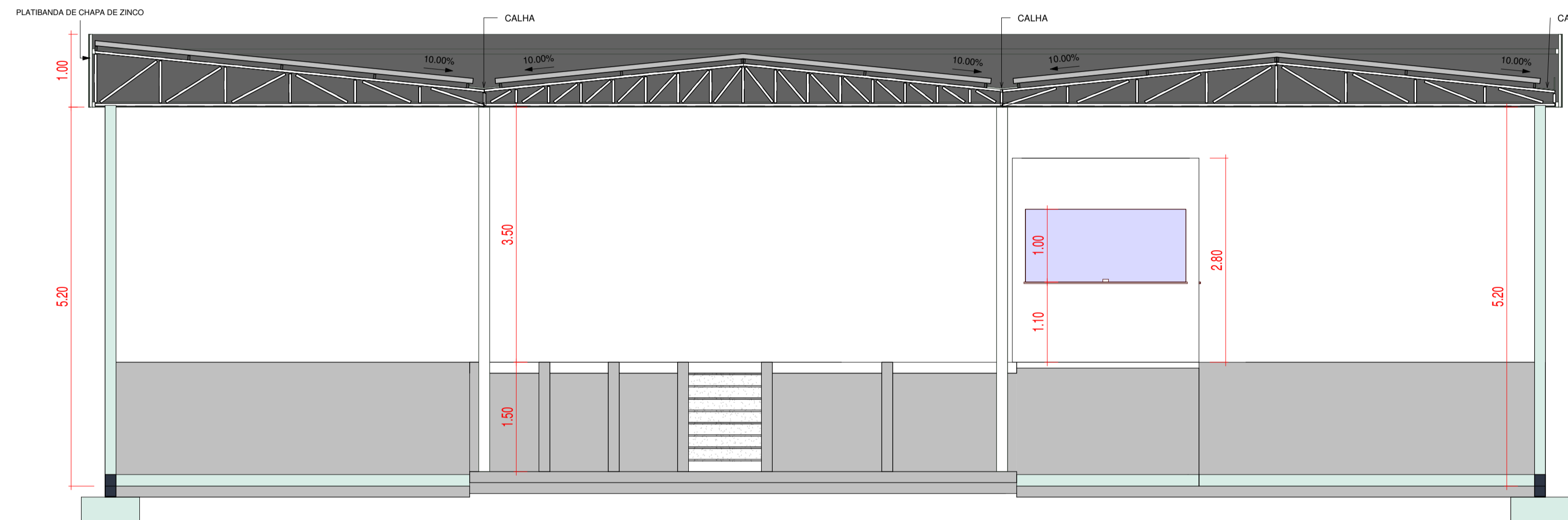

1 A  
1 : 50

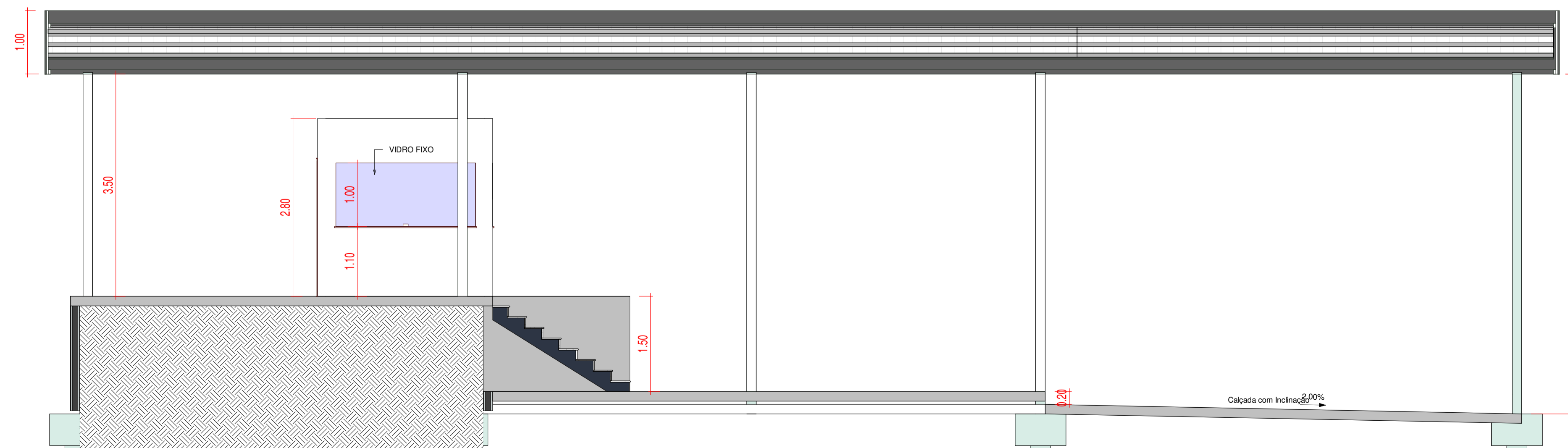

2 B  
1 : 50

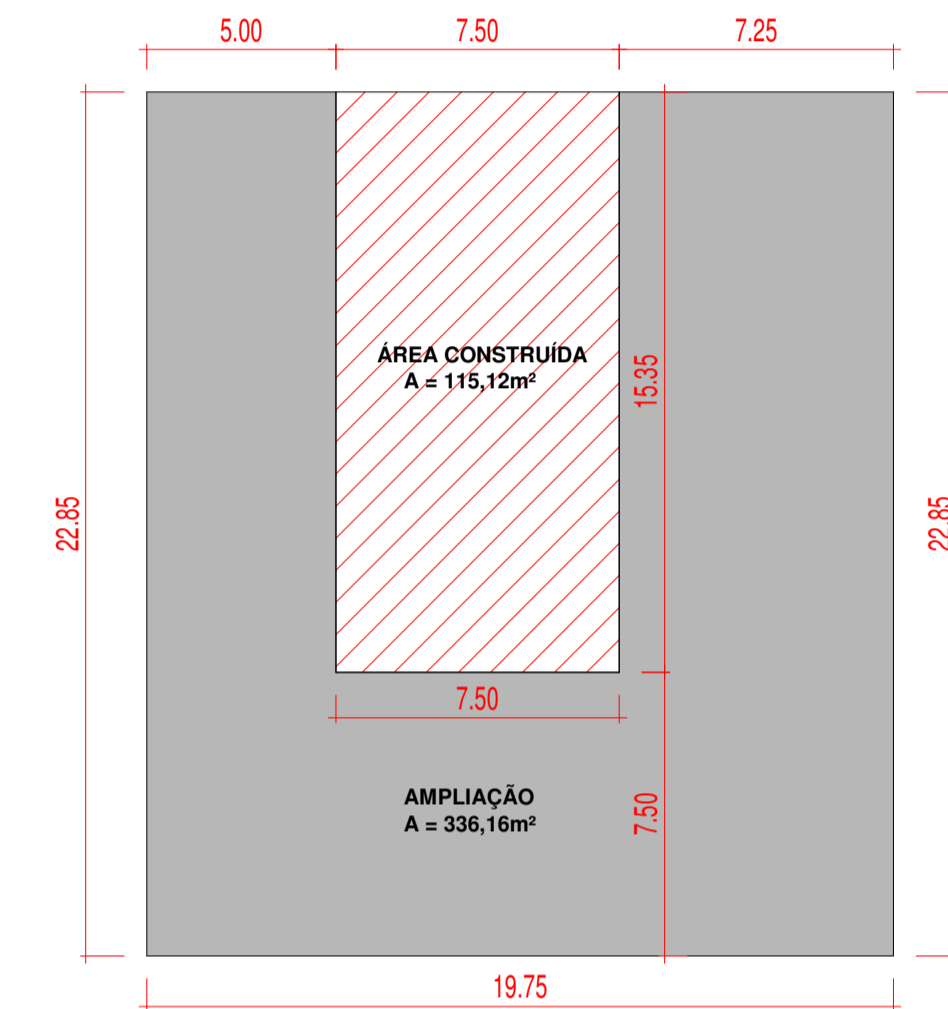

4 IMPLANTAÇÃO  
1 : 200

PROJETO ARQUITETONICO  
CORTES E IMPLANTAÇÃO

TÍTULO:  
AMPLIAÇÃO USINA DE RECICLAGEM  
PROPRIETÁRIO:  
CENTRAIS DE ABASTECIMENTO DE MATO GROSSO DO SUL S/A (CEASA / MS)  
PROJETO:  
ENG. EDSON ROMERO CARDENA CREA-MS 63446  
LOCAL:  
RUA BERENICE MIRANDA LIMA,45 - BAIRRO KAMEL SAAD

ESCALA INDICADAS DATA SETEMBRO 2023

APROVAÇÃO ÁREAS:  
ÁREA EXISTENTE:.....115.12m²  
AMPLIAÇÃO: .....336.16m²  
ÁREA TOTAL COBERTO: .....451.28m²

OBS:

PROPRIETÁRIO PROJETO FOLHA  
CEASA / MS ENG. EDSON ROMERO CARDENA CREA-MS 63446 1 / 2